

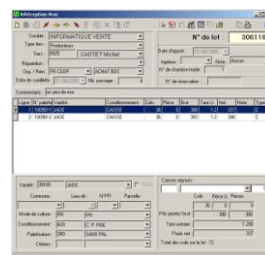

Logiciel de gestion & traçabilité multi sociétés, multi sites, multi produits

Apports brut de cueille

- Edition des fiches prévisionnelles de cueille (avec code à barres pour une réception automatique).
- Identification par numéro de lot (départ de la traçabilité station)
- Identification des apporteurs
- Lien traçabilité parcelle (I-Visio)
- Identification des palettes
- Gestion automatique des pesées (brut, net)
- Edition fiche palette produit vrac avec code à barres
- Suivi des stocks vrac
- Edition du bulletin d'apports
- Gestion des caisses cueillette (Voir gestion stock emballage)



Agréage

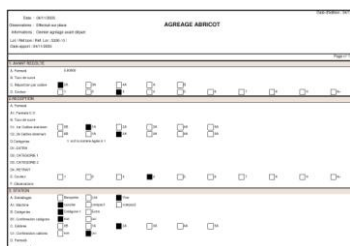

- Agréage paramétrable selon le produit
- Organisation par classe, critère, dictionnaire de valeur
- Consultable à tout moment sur PC ou lecteur radio (contrôle qualité)
- Agréage multiple par lot et produit
- Edition fiche qualité
- Traitement des données d'agrégage pour analyse qualitative et quantitative
- Estimation calibrage selon paramétrage

Suivi stock produit vrac

- Mise en stock automatique suivant la réception
- Gestion d'emplacement
- Stock à date
- Déstockage automatique en sortie de frigo ou en début de ligne de calibrage
- Suivi de l'état du lot
- Suivi des stocks par critère d'agrégage...



Conditionnement (Traçabilité colis)



- Lecture de la palette en entrée de ligne (identification lot)
- Rattachement des colis au lot par simple lecture code à barres
- Contrôle qualité sur terminal radio
- Interrogations multiples sur le lot en cours.
- Edition automatique de la fiche palette (produits finis)
- Gestion automatique des stocks (produits finis)
- Gestion d'emplacement

Résultat calibrage

- Saisie du résultat machine par lot d'entrée
- Interface et récupération automatique sur chaîne de conditionnement informatisée
- Ventilation par catégorie calibre
- Comparatif entre résultat machine et fiche palette
- Utilisation de modèle de calibrage
- Edition des bulletins de calibrage
- Valorisation directe des bulletins de calibrage
- Traitement statistique suivant lot, parcelle, produit, etc. (en relation avec I-Visio)

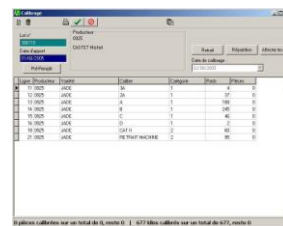

Lot	Calibre	Lot	Calibre	Lot	Calibre
10 000	JACK	10	1	10	1
11 000	JACK	11	1	11	1
12 000	JACK	12	1	12	1
13 000	JACK	13	1	13	1
14 000	JACK	14	1	14	1
15 000	JACK	15	1	15	1
16 000	JACK	16	1	16	1
17 000	JACK	17	1	17	1
18 000	JACK	18	1	18	1
19 000	JACK	19	1	19	1
20 000	JACK	20	1	20	1

Apport ou achat produits finis

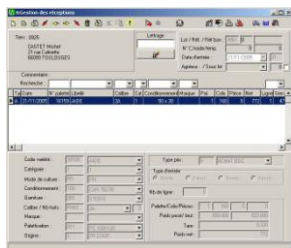

- Identification par numéro de lot (départ de la traçabilité station)
- Identification des apporteurs, fournisseurs
- Lien traçabilité parcelle (I-Visio) dans le cas de producteur
- Agréage sur produits finis
- Identification des palettes
- Gestion automatique des pesées (brut, net)
- Edition fiche palette produit fini avec code à barres
- Suivi des stocks produits finis
- Gestion des emballages (voir gestion stock emballage)
- Edition du bulletin de réception
- Confirmation d'achat
- Mise en stock automatique
- Gestion d'emplacement



Prise des commandes (Planning vendeurs)

- Visuel en temps réel du stock théorique vendeur (reste à vendre)
- Stock organisé en onglet par espèce (possibilité de filtrage dans l'espèce)
- Visuel direct sur les palettes disponibles en stock avec consultation de l'agrégé et des informations relatives aux lots de réception
- Gestion du prévisionnel
- Mise à jour du stock vendeur en direct des mouvements de stock (fiche palette, saisie commande ...)

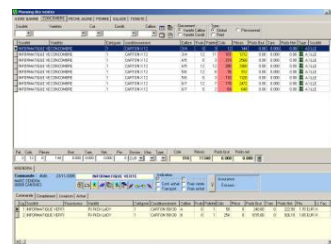

Lot	Calibre	Lot	Calibre	Lot	Calibre
10 000	JACK	10	1	10	1
11 000	JACK	11	1	11	1
12 000	JACK	12	1	12	1
13 000	JACK	13	1	13	1
14 000	JACK	14	1	14	1
15 000	JACK	15	1	15	1
16 000	JACK	16	1	16	1
17 000	JACK	17	1	17	1
18 000	JACK	18	1	18	1
19 000	JACK	19	1	19	1
20 000	JACK	20	1	20	1

- Possibilité d'avoir plusieurs commandes en ligne sous forme d'onglet
- Récupération des informations de gestion suivant le client
- Suivi des encours avec liaison directe SAGE Compta 100, possibilité de blocage
- Suivi des livraisons
- Liaison directe avec le lot de réception
- Edition des bons de préparation avec identification code à barres
- Etat des commandes en cours
- Edition des confirmations de commande (envoi par fax automatique I-Fax)
- Résultat des ventes journalières avec calcul prix net suivant paramétrage
- Suivi des P.A.V (prix après vente) pour les commissionnaires...



Livraison (Planning des expéditions)

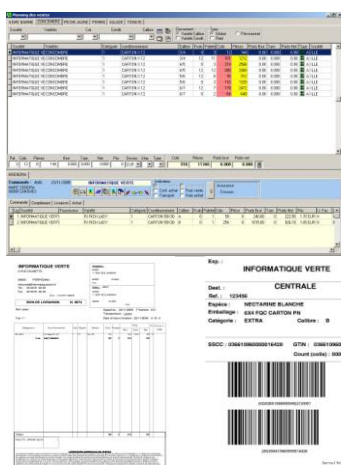

- Affectation des palettes à une commande par simple lecture avec récupération automatique du poids d'expédition.
- Affectation manuelle par « glisser/déplacer » sur l'écran de saisie
- Contrôle de conformité suivant la commande
- Visuel de l'ensemble des palettes disponibles
- Impression des étiquettes logistiques SSCC
- Impression des bons de livraisons
- Suivi des commandes
- Suivi de l'état des livraisons
- Ordre de chargement (pour les transporteurs)
- Suivi des transports
- Mise à jour du stock en instantané (fiche palette, livraison...)



Facturation (clients)

- Suivi des commandes non facturées
- Envoi des factures par groupe ou par bon de livraison
- Prise en compte des consignes d'emballage, frais divers ...
- facture pro forma, définitive, duplicata
- Relevé de facture par clients
- Module de facturation libre : Permet d'établir une facture quel que soit son contenu.

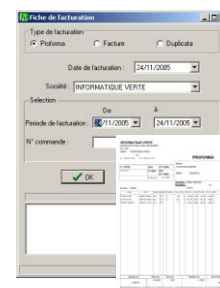

Comptabilisation des ventes



- Comptabilisation automatique dans SAGE Compta 100 (Nécessite ODBC SAGE)
- Exportation facture vers Isa Fac, EBP, Ciel etc...
- Edition du brouillard de comptabilisation

OUTILS DE GESTION

Fichier tiers (Clients, fournisseurs, transporteurs, courties etc...)

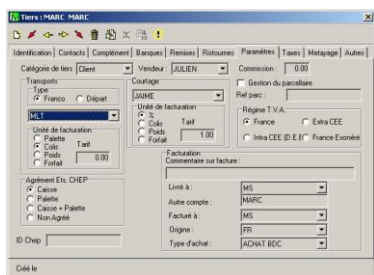

- Intégration complète avec SAGE Compta 100 (Nécessite ODBC SAGE)
- Identification de la catégorie du tiers (clients, producteurs, fournisseurs, courtiers, transporteurs...)
- fiche d'identité
- Gestion des contacts
- Gestion des banques
- Gestion des remises, ristournes
- Rattachement facturation (Livré à, facturé à ...)
- Gestion des frais
- Rattachement aux transporteurs
- Rattachement à un courtier
- Rattachement à un vendeur

Structure produit

- Les produits sont organisés par :
 - Famille
 - Sous famille
 - Espèce
 - Précocité
 - Variété
- Possibilité de paramétrage par défaut :
 - Mode de culture
 - Conditionnement
 - Calibre
 - Marque commerciale

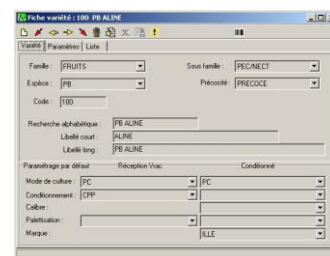

Conditionnement (Emballage)

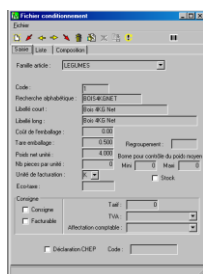

- Rattachement à la sous famille
- Paramétrage
 - Coût de l'emballage
 - Tare emballage
 - Poids net unité
 - Nombre de pièces par unité
 - Unité de facturation par défaut
 - Contrôle par borne de poids
- Rattachement à la composition d'emballage
 - Carton
 - Alvéole
 - Barquette
 - Complexe...
 - Etc...

Structure Calibre, marque, palette, garniture, catégorie, culture, origine...

- Calibre : Rattachement à l'espèce afin de réduire les listes de sélection
- Marque : Gestion des différentes marques commerciales
- Palette : Gestion des différents types de palette avec la tare associée
- Garniture : Gestion des surcoûts d'emballage ex : stick
- Catégorie : Gestion des différentes catégories
- Mode de culture : distinction de type de culture ex. : Sous Abris, Plein champ ...
- Origine : Provenance de la marchandise

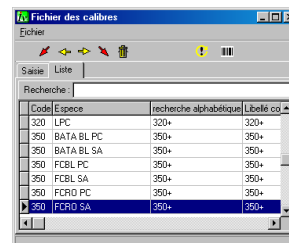

Code	Espèce	recherche alphabétique	Libelle co
320	LPC	320+	320+
350	BATA BL PC	350+	350+
350	BATA BL SA	350+	350+
350	FCBL PC	350+	350+
350	FCBL SA	350+	350+
350	FCRD PC	350+	350+
350	FCRD SA	350+	350+

Gestion des frais sur apports, achat, station, vente ...

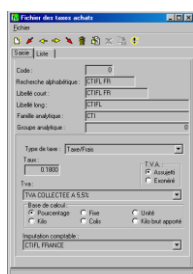

- Frais divers : Recensement de l'ensemble des frais, ils peuvent être facturés ou provisionnés afin de calculer un prix net de vente.
- Frais de courtage : Rattachement aux clients
- Frais de Transport : Rattachement aux fournisseurs /clients
- Provisions commerciales
- Module d'automatisation des frais par rapport à un tiers, à un produit...

Déclarations

- Chép : Mouvement de palette et de caisse
- LPR : Mouvement de palette et de caisse
- Déclaration d'échanges et de biens (format français)
- Etiquette logistique
- Catalogue produit
- etc...



Lieux de stockage



Code	Espèce	recherche alphabétique	Libelle co
320	LPC	320+	320+
350	BATA BL PC	350+	350+
350	BATA BL SA	350+	350+
350	FCBL PC	350+	350+
350	FCBL SA	350+	350+
350	FCRD PC	350+	350+
350	FCRD SA	350+	350+

- Identification des lieux de stockage.
- Consultation des stocks par lieu de stockage
- Multi site...

Gestion des stocks caisses cueillettes et emballages

- Mouvement des stocks caisses cueillettes producteurs
- Mouvement des stocks emballages



N° dossier	Date	Transporteur	Type d'écoulement	Quantité	Base	Montant	Leitrag
1	11/05/2007	SATFER	P	0	0	0	0
5	11/05/2007	SATFER	C	0	350	0	0
8	11/05/2007	SATFER	C	0	180	0	0
11	11/05/2007	SATFER	C	0	180	0	0
15	11/05/2007	SATFER	C	0	90	0	0
16	11/05/2007	SATFER	C	0	180	0	0
21	11/05/2007	SATFER	C	0	30	0	0
23	12/05/2007	SATFER	P	0	0	0	0
24	12/05/2007	SATFER	C	0	5	0	0
25	12/05/2007	SATFER	C	0	180	0	0
27	12/05/2007	SATFER	C	0	180	0	0

Pointage des factures de transport

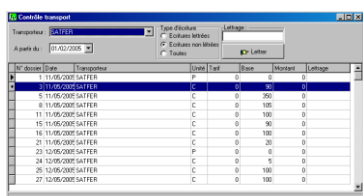

N° dossier	Date	Transporteur	Type d'écoulement	Quantité	Base	Montant	Leitrag
1	11/05/2007	SATFER	P	0	0	0	0
5	11/05/2007	SATFER	C	0	350	0	0
8	11/05/2007	SATFER	C	0	180	0	0
11	11/05/2007	SATFER	C	0	180	0	0
15	11/05/2007	SATFER	C	0	90	0	0
16	11/05/2007	SATFER	C	0	180	0	0
21	11/05/2007	SATFER	C	0	30	0	0
23	12/05/2007	SATFER	P	0	0	0	0
24	12/05/2007	SATFER	C	0	5	0	0
25	12/05/2007	SATFER	C	0	180	0	0
27	12/05/2007	SATFER	C	0	180	0	0

- Pointage des factures de transport en fonction des provisions

Pointage des factures de courtage

- Pointage des factures de courtage en fonction des provisions

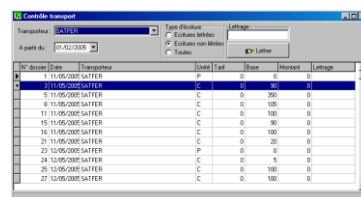

N° dossier	Date	Transporteur	Type d'écoulement	Quantité	Base	Montant	Leitrag
1	11/05/2007	SATFER	P	0	0	0	0
5	11/05/2007	SATFER	C	0	350	0	0
8	11/05/2007	SATFER	C	0	180	0	0
11	11/05/2007	SATFER	C	0	180	0	0
15	11/05/2007	SATFER	C	0	90	0	0
16	11/05/2007	SATFER	C	0	180	0	0
21	11/05/2007	SATFER	C	0	30	0	0
23	12/05/2007	SATFER	P	0	0	0	0
24	12/05/2007	SATFER	C	0	5	0	0
25	12/05/2007	SATFER	C	0	180	0	0
27	12/05/2007	SATFER	C	0	180	0	0

Suivi de l'encours clients

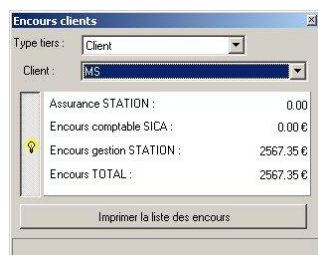

Type tiers :	Client
Client :	M5
Assurance STATION :	0,00
Encours comptable SICA :	0,00 €
Encours gestion STATION :	2567,35 €
Encours TOTAL :	2567,35 €

Imprimer la liste des encours

- Interrogation de l'encours client en temps réel

Avec interface SAGE Comptabilité 100 (nécessite ODBC SAGE)

- Encours gestion (bons de livraison non facturés + factures non comptabilisés)
- Encours comptable (factures non réglées)
- Blocage clients lors d'un encours supérieur à celui autorisé.

Sans interface SAGE :

- Même fonctionnalité après intégration de la balance des tiers

AIDE À LA DECISION

Calcul et affectation des prix à payer aux producteurs

- Prise en compte de l'ensemble des frais, marge...
- Prix moyen lot
- Prix moyen semaine
- Affectation automatique des prix calculés
- Saisie manuelle des prix
- Rupture pour calcul du prix moyen (sélection par cases à cocher)
 - Variété
 - Catégorie
 - Conditionnement (type d'emballage)
 - Garniture
 - Calibre
 - Marque
 - Palettisation
- Edition compte de vente détaillée
- Edition des factures pour le compte de...

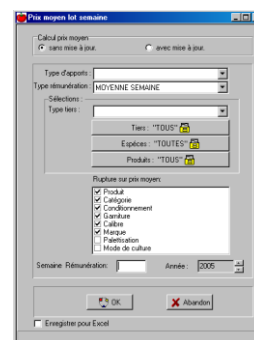

Prix moyen net de vente

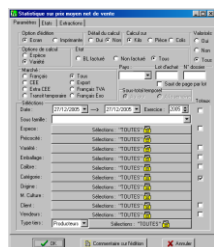

- Statistique à sélections multiples sur l'ensemble des caractéristiques du produit.
- Différents formats d'impression
 - Prix moyen net de vente (prix brut de vente moins tous les frais comptabilisés)
 - Résultat de dossier
 - Statistique générale sur quantité
- Editions pré formatées
- Exportation directe dans Excel
- Exportation en format ASCII

Statistique sur apports

- Statistique à sélections multiples sur l'ensemble des caractéristiques des produits
- Sur apports vrac
- Sur résultat calibre
- Sur résultat fiche palette
- Comparatif résultat de calibre / fiche palette
- Sur apports / achats conditionnés
- etc ...

